

UNE
COOP
PROCHE
DE SES ADHÉRENTS !

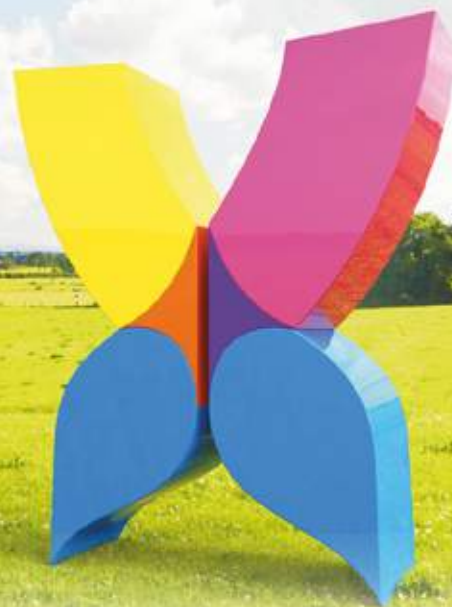

**COMITÉS
TERRITORIAUX**

“

Pour entendre les besoins
de tous les éleveurs et
favoriser l'animation locale !

”

PROXIMITÉ
PERFORMANCE
CONFIANCE
DYNAMISME

6 TERRITOIRES illustrent la diversité des problématiques rencontrées par les éleveurs de la zone XR Repro !



Territoire Monts et Coteaux du Rhône : couvrant pratiquement la totalité du département du Rhône et malgré une pression urbaine, arboricole et maraîchère forte, l'élevage bovin reste très présent sur cette zone, avec par ailleurs une activité caprine notable, essentiellement sur le nord du département.



Territoire Monts et Vallées d'Auvergne : l'un des plus petits territoires de XR Repro, mais avec une forte densité d'activité malgré sa situation aux portes de la Limagne, réputée très céréalière.



Territoire des Plateaux : il se caractérise par ses zones de moyennes montagnes puisqu'il couvre les plateaux ardéchois, volcanique ainsi que les monts Mézenc-Meygal et du Forez. Sa forte tradition d'élevage le positionne comme un territoire très dynamique.

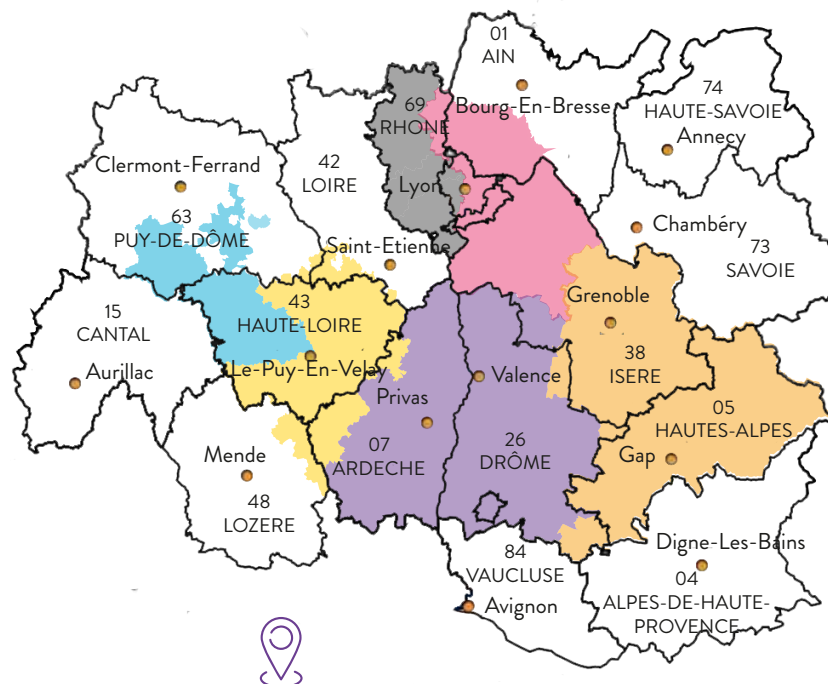

Territoire Drôme Ardèche : le plus vaste de la coopérative, mais aussi l'un des moins denses. L'activité bovine y est moindre au bénéfice des activités caprines et ovines. Sur certains secteurs, l'activité caprine arrive même en tête !



Territoire Dombes Saône et Dauphiné : situé sur les zones de plaines des départements de l'Isère et de l'Ain. Les exploitations de types polyculture élevage y sont nombreuses et ont souvent connu des restructurations foncières pour atteindre des tailles plus conséquentes.



Territoire Alpin : il prend racine aux portes du massif des Alpes en Isère pour terminer à la frontière italienne dans les Hautes-Alpes. Caractérisé à la fois par des zones très montagneuses et d'autres très urbaines, ce territoire présente de fortes contraintes pour l'élevage.

RÉINTERPRÉTER
RECONSIDÉRER
RÉFLÉCHIR
 RÉUSSIR **RÉINVENTER**
 REJOINDRE REDESSINER
 RÉGÉNÉRER **REBONDIR**
REPENSER
REBÂTIR RÉUNIR
 RENOMMER **RÉINVENTER**
 REMANIER **RENFORCER**
RÉORCHESTRER
 REDÉFINIR
 RÉVOLUTIONNER RÉUSSIR
 REPRODUIRE **REMANIER**
RENFORCER **RÉFLÉCHIR**
INVITATION
 RÉINTERPRÉTER
 REDESSINER **RÉINVENTER**
 REJOINDRE
RÉUSSIR
 REPRODUIRE **REPENSER**
REBONDIR **REBÂTIR**
 RENOMMER **REDÉFINIR**
RÉFLÉCHIR
 RÉORCHESTRER
REMANIER
 RECONSIDÉRER
 RÉORCHESTRER
 RENFORCER
 REJOINDRE

“ Plus de **70 ÉLEVEURS** engagés
 pour leur **TERRITOIRE** au sein de
6 COMITÉS TERRITORIAUX ! ”



Tous désignés lors de leur **Assemblée de Section**
 puis validés en **Assemblée Générale** comme
Conseillers Territoriaux pour **3 ans**, ils
 s'investissent dans les **Comités Territoriaux** aux
 côtés des **Administrateurs Locaux** et d'**Xperts**.



Découvrez qui ils sont... et n'hésitez pas à les
 contacter pour évoquer vos besoins, partager vos
 idées !



Envoyez un mail à : **MONTERRITOIRE@XR-REPRO.FR**
 Un **Conseiller Territorial** prendra contact avec vous !



XR REPRO
 Innovons l'avenir



TERRITOIRE MONTS ET VALLÉES D'Auvergne



Les Conseillers des Monts et Vallées d'Auvergne sont très représentatifs des disparités raciales et spécificités locales rencontrées sur notre Territoire, de façon à avoir une vision globale des besoins des adhérents.

SEBASTIEN LAURENT

Administrateur
Responsable du Comité Territorial
Monts et Vallées d'Auvergne

06.47.59.35.28

1

**ASSEMBLÉE
DE SECTION
EN 2018**

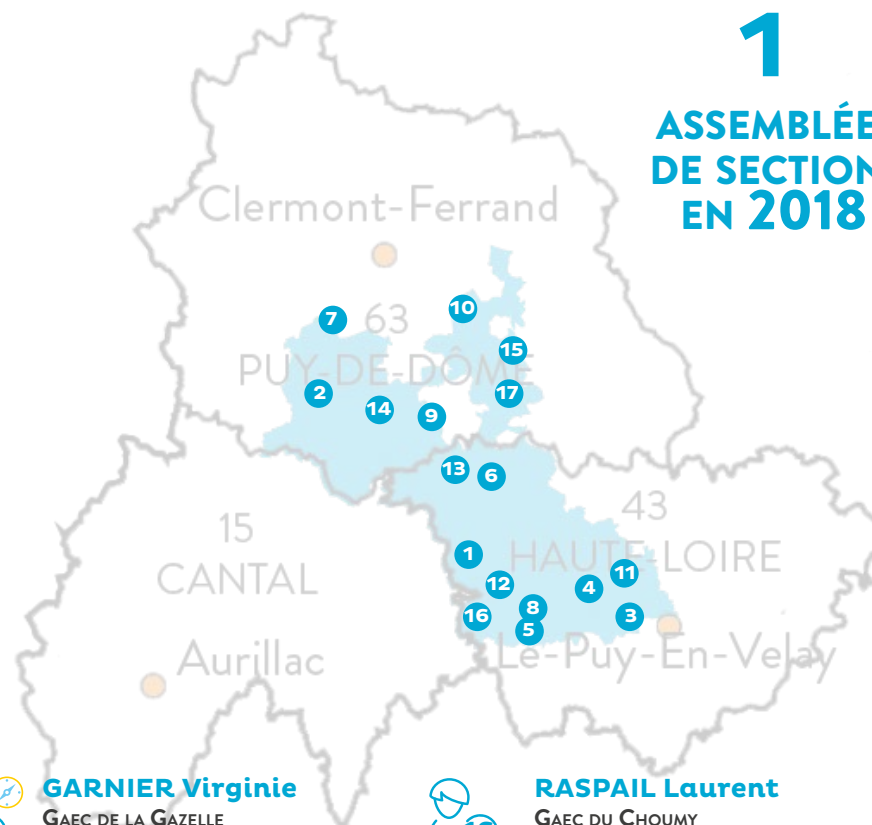

BAGES Grégory

GAEC DE LA CARTALADE
43100 MERCOEUR



BAPT Julien

GAEC DE LA GRIFFE
63610 BESSE ET ST ANASTAISE



BECAMEL François

GAEC DE L'AÉRODROME
43320 CHASPUZAC



BOISSIERES Christophe

GAEC DE LA FENASSE
43270 VERNASSAL



CEDAT Sébastien

GAEC DE ROGNAC
43300 ST ARCONS D'ALLIER



CHARBONNIER Pascal

GAEC CHARBONNIER
43360 ST GÉRON



COUGOUL Emmanuelle

GAEC DE LA FONTANETTE
63710 VERNET STE MARGUERITE



DELAIR Philippe

43300 SIAUGUES STE MARIE



DELAIRE Pascal

GAEC DE RAVIROU
63490 ST JEAN EN VAL



DUPIC Didier

GAEC DE LA ROCHETTE
63270 ISSERTEAUX



GARNIER Virginie

GAEC DE LA GAZELLE
43350 LISSAC



HUGON Michel

GAEC DE ROCHEBELLE
43300 MAZEYRAT D'ALLIER



LAURENT Sébastien

GAEC SAINTE BONNETTE
43390 AZÉRAT



MERCIER Christelle

GAEC MOURAIT
63320 SAURIER



POUYADE Nicolas

GAEC DE PIERRE BLANCHE
63590 CHAPPELLE AGNON



RASPAIL Laurent

GAEC DU CHOUMY
43300 CRONCE



VIALARD Pierre

GAEC DE SAUVADET
63580 ST GENÈS LA TOURETTE



BARBALAT Kévin

XPERT SECTEUR BESSE EN CHANDESSE



SIMON Aurélien

XPERT GROUPE VAL D'ALLIER

Membre du Conseil d'Administration



TERRITOIRE DES PLATEAUX



Le Territoire des Plateaux a pour priorité l'écoute des problématiques et besoins des adhérents de façon à définir une stratégie adaptée.

☎ 07.84.31.88.11

CHRISTINE EYRAUD

Administratrice
Responsable du Comité Territorial
des Plateaux

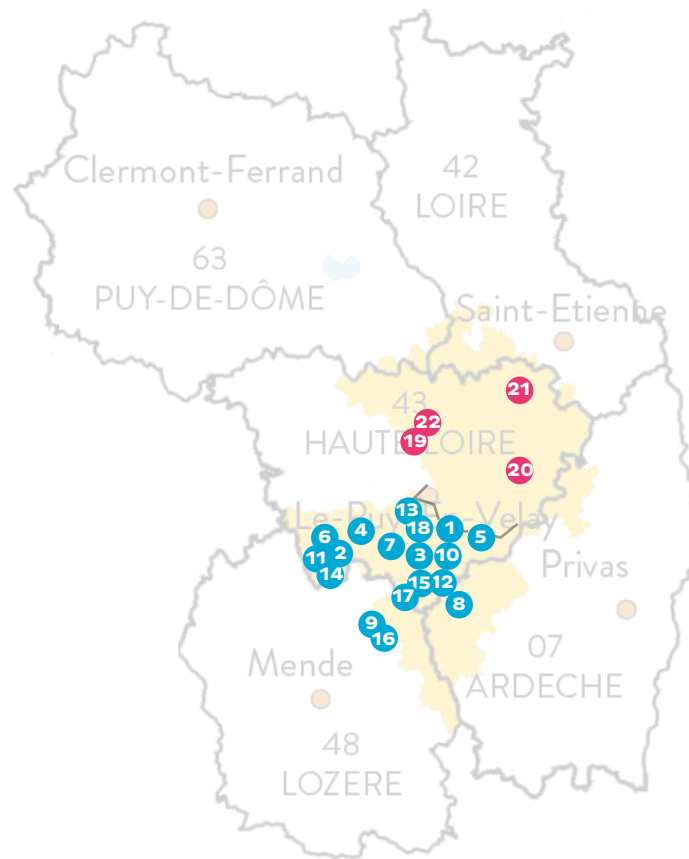

2

ASSEMBLÉES DE SECTION EN 2018

Section des Plateaux
Ardéchois, Velay
volcanique &
Margeride

Section des Plateaux
Meygal,
Emblavez & Forez



CHALENDARD Bernard

GAEC DU MONT CHARET
43260 MONTUSCLAT



CHAPEL Jean-Marc

EARL DU PRIVAT
43170 THORAS



CRESPY David

GAEC CRESPI
43420 ST ARCONS DE BARGES



EYRAUD Christine

43580 ST PRIVAT D'ALLIER



GIBAUD Gilles

GAEC FERME LAITIÈRE DES GRANGES
43550 ST FRONT



HUGONY Pauline

GAEC DES PRUNELoux
43170 SAUGUES



JULIEN Céline

GAEC JULIEN
43510 LE BOUCHET ST NICOLAS



MARTIN Géraldine

GAEC D'ESPERVEYRES
07510 ST CIRGUES EN MONTAGNE



MATHIEU Didier

GAEC DE LA VAISSIÈRE
48300 PIERREFICHE



MERLE Florian

GAEC DU LILAS BLANC
43150 ST MARTIN DE FUGÈRES



MEYRONNEINC Anaël

GAEC DU GIRAUDS
43170 CHANALEILLES



MIRMAND Laurent

GAEC DE L'EROSION
43150 LE MONASTIER SUR GAZEILLE



PAYS Bernard

GAEC DU FOX
43370 ST CHRISTOPHE SUR DOLAISON



RAMBAUD Sébastien

43170 THORAS



RAVEL Thierry

GAEC DE LA TARINE
43150 LE MONASTIER SUR GAZEILLE



RICHARD Jean-François

GAEC DU DONAZEAU
48300 ROCLES



RIEU Robert

GAEC DES GORGES DE L'ALLIER
43340 RAURET



ROQUEPLAN David

GAEC DU QUIROUX
43370 LE BRIGNON



CHARRAT Eddy

GAEC DE COMBE D'AZOU
43270 ALLÈGRE



MOULIN Gilles

GAEC DE LA DENTELLIÈRE
43200 ST JEURES



PETIOT Eric

43210 BAS EN BASSET



SOULIER Philippe

EARL DU PIROU D'ORCIGNAC
43810 ROCHE EN REGNIER



Membre du Conseil d'Administration



TERRITOIRE DES MONTS ET CÔTEAUX DU RHÔNE



Notre groupe de travail souhaite proposer des actions techniques et favoriser les partenariats pour développer une véritable dynamique de progrès sur le Territoire.

FRANCK RONZON

Administrateur
Responsable du Comité Territorial
des Monts et Côteaux du Rhône

06.87.24.36.24



1
**ASSEMBLÉE
DE SECTION
EN 2018**

Membre du Conseil d'Administration



BATTU Raphaël
69870 St BONNET LE TRONCY



BENOIT Didier
GAEC DU PETIT BOZANCON
69440 St DIDIER SOUS RIVERIE



BONNETON Julien
GAEC DE LAZE
69430 CHENELETTE



BROSSARD Adrien
69510 MESSIMY



BRUEL Aurélien
GAEC DES TILLEULS
69930 St CLÉMENT LES PLACES



CHALON Cédric
GAEC CHALON MURAD
69240 THIZY LES BOURGS



DIVINIA Cédric
GAEC DES 2 VALLONS
69770 LONGESSAIGNE



FERLAY Sylvain
GAEC DU PETIT PONT
69850 DUERNE



GIRAUD Emmanuel
GAEC DE L'ESPOIR
69870 CLAVEISOLLES



GONIN Alexandre
GAEC DE CHEZ PALOT
69550 AMPLEPUIS



GRANGE Bruno
GAEC DU SIGNAL
69440 St ANDRÉ LA CÔTE



GRANJARD Olivier
GAEC GRANJARD EMMANUELLE ET OLIVIER
69770 VILLECHENEVE



JOANNON Nicolas
69850 St MARTIN EN HAUT



LAFFAY Jean-Paul
GAEC DU CROCOMBY
42470 LAY



MOUTON Christine
EARL THONNERIEUX/MOUTON
69700 ECHALAS



RAGEYS Mickaël
GAEC DE L'ENVOLEE
69590 POMEYS



RONZON Franck
69870 St JUST D'AVRAY



THIZY Jean-Noël
EARL CAPRICORNUS
69860 OIROUX



TRAMBOUZE Pascal
GAEC DE GRANDSEIGNE
69550 St JEAN LA BUSSIÈRE



FARGEAT Clément
XPRT SECTEUR LAMURE



TERRITOIRE DE DRÔME ARDÈCHE

1

ASSEMBLÉE
DE SECTION
EN 2018



L'enjeu pour notre Territoire est de maintenir un maillage et une dynamique sur une zone géographique étendue et dédensifiée. Notre réussite passera par l'implication de personnes motivées et la force d'un réseau.

CEDRIC GUILHON

Administrateur
Responsable du Comité Territorial
de Drôme Ardèche

06.80.17.43.10

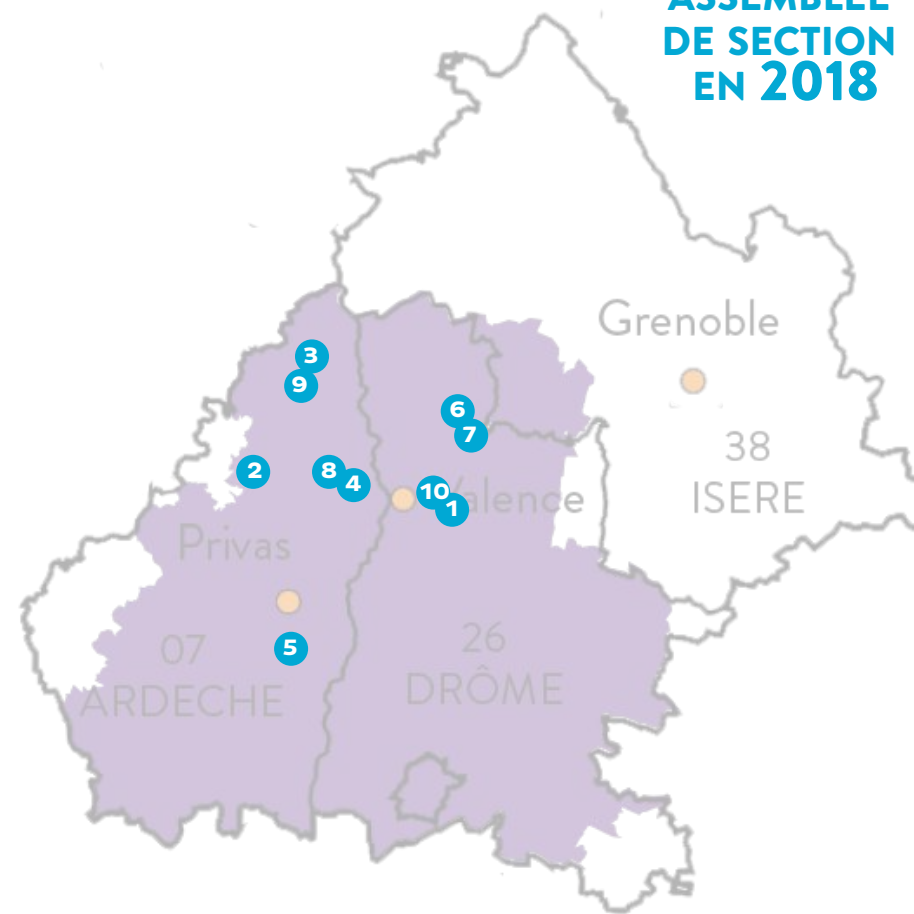

BERGER Hugues

GAEC DES PERIS
26120 CHATEAUDUBLE



GUILHON Cédric

GAEC DE VACHERESSE
07580 BERZÈME



DUVERT Frédéric

07570 DESAIGNES



JUVEN Loïc

GAEC JUVEN
26750 GEYSSANS



FOREL Gérard

GAEC DES CÈDRES
07100 ROIFFIEUX



MARTIN Clément

GAEC LACOUR
26750 ST MICHEL SUR SAVASSE



FUSTIER Bastien

GAEC DE DEYRAS
07440 CHAMPIIS



MOUNIER Marion

GAEC DES ACAJOURS
07440 ST SYLVESTRE



POULET Marie-Hélène

GAEC LÂ-BAS
07790 ST ALBAN D'AY



VIGNE Thierry

GAEC VIGNE
26300 CHARPEY



EYME Didier

XPERT SECTEUR AUBENAS



Membre du Conseil d'Administration



TERRITOIRE DOMBES SAÔNE & DAUPHINÉ

1

ASSEMBLÉE
DE SECTION
EN 2018



Notre priorité pour le Territoire Dombes Saône & Dauphiné sera d'apporter aux éleveurs des actions concrètes sur le terrain pour les aider à améliorer leurs résultats et leur quotidien.

RAYMOND RIBAN

Administrateur
Responsable du Comité Territorial
Dombes Saône & Dauphiné

 06.74.11.70.96

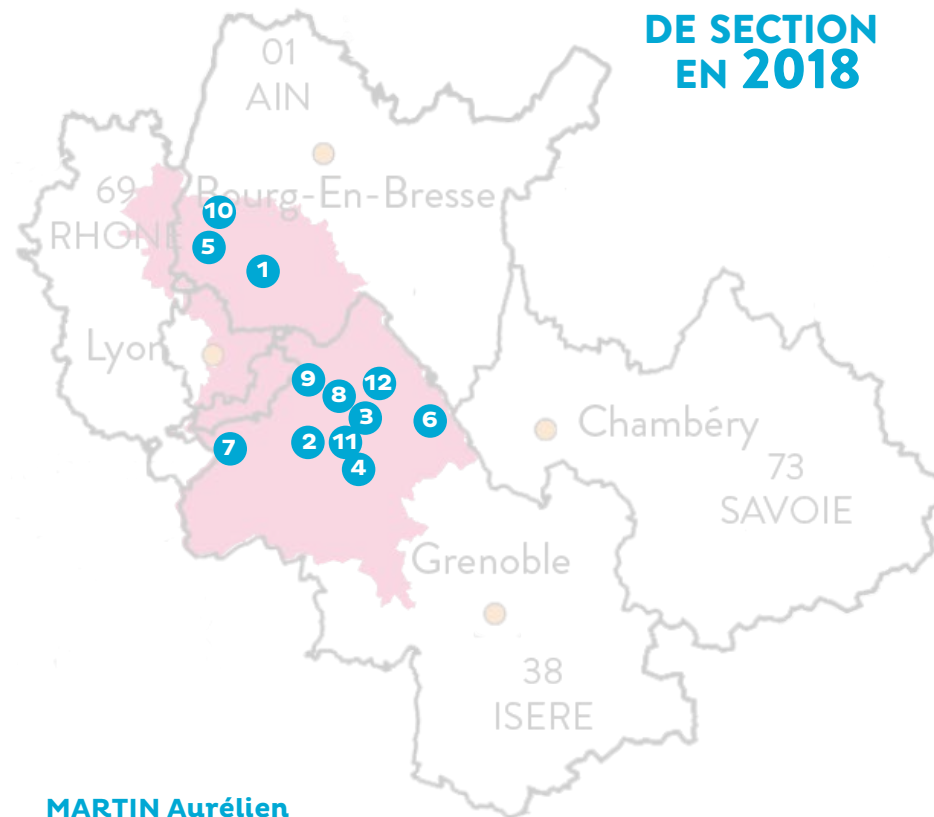

CLAIR Daniel

GAEC ELEVAGE CLAIR DMN
01330 VERSAILLEUX



GRANDJEAN Eric

GAEC GRANDJEAN
01390 ST JEAN DE THURIGNEUX



MARTIN Aurélien

GAEC DE QUINCIEU
38460 PANOSSAS



COICAUD Nicolas

EARL DES COLLIÈRES
38440 ST JEAN DE BOURNAY



JAQUIER Yann

GAEC FLY
38630 CORBELIN



MOYENIN Julien

GAEC DE LA BROSE
01990 ST TRIVIER SUR MOIGNANS



LEFEVRE Romain

XPERT SECTEUR SAINT JEAN DE BOURNAY



GENTIL Julien

GAEC DE SARAPIN
38730 PANISSAGE



JOURDAN Alain

GAEC DU NAVOUX
38121 REVENTIN VAUGRIS



RIBAN Raymond

38260 GILLONNAY



SIMON Cédric

XPERT SECTEUR EST LYONNAIS



GOY Cédric

GAEC LES TROIS SAPINS
38260 NANTOIN



LOVENO Raphaël

38300 ST SAVIN



ROYBIN Nicolas

GAEC DE LA GOULA
38460 TREPT



Membre du Conseil d'Administration



TERRITOIRE ALPIN

2

ASSEMBLÉES
DE SECTION
EN 2018



Le Territoire Alpin se donne pour priorité de faciliter le partage d'expérience entre les éleveurs par des actions et des rencontres techniques.



LOÏC DUCHÈNE

Administrateur
Responsable de la Section
Isère Centre et Sud

☎ 06.71.53.14.56



ROLAND BERNARD

Administrateur
Responsable de la Section
des Hautes Alpes

☎ 06.85.28.47.61

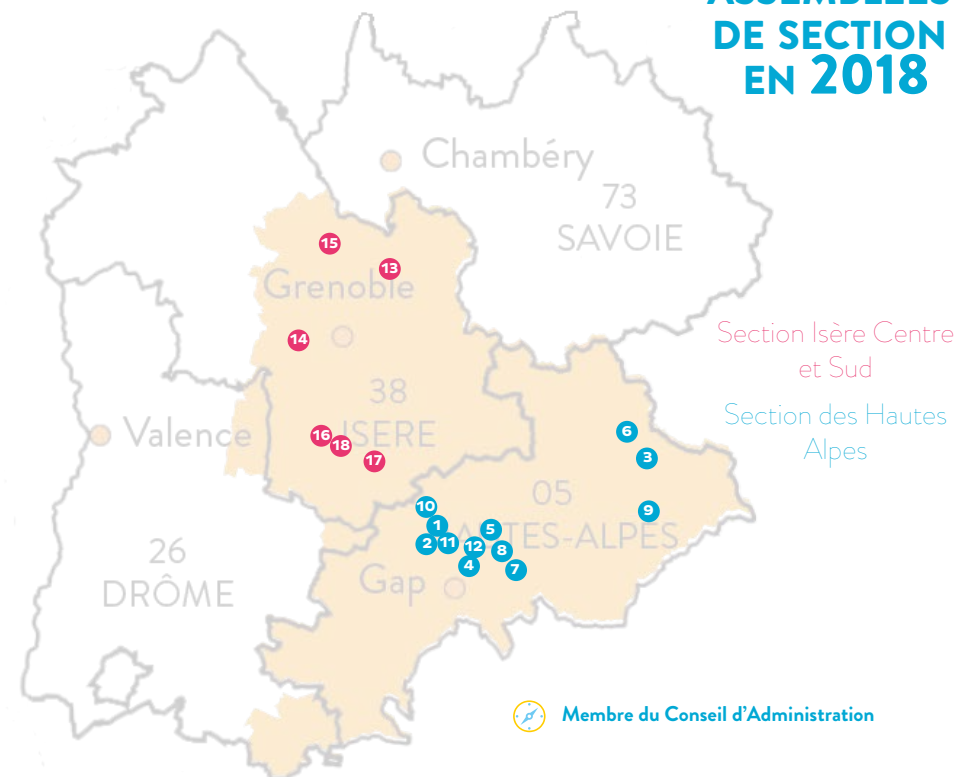

ALLOSIA Johan

05500 SAINT BONNET
Conseiller Territorial Stagiaire



BERNARD Roland

05500 SAINT BONNET



BLANC François

GAEC DU VAL D'AZUR
05350 ARVIEUX



CHABOT Jérôme

GAEC DES BARSES
05260 FOREST SAINT JULIEN



DISDIER Joël

GAEC DE SAINT MICHEL
05260 SAINT MICHEL DE CHAILLOL



DORAS Chris

05100 PUY SAINT PIERRE



ESCALLIER Jean-François

GAEC DU BOIS NOIR
05260 ANCELLE



HUGUES Cédric

GAEC LES OLLIVIERS DE L'ADOUX
05260 CHABOTTES



LIONS Maxime

GAEC LA MUANDE
05380 CHATEAUX ROUX



MARTIN Virginie

GAEC DU MAISSERET
05500 LES COSTES



MOTTE Bernard

GAEC DES TILLEULS
05500 SAINT BONNET



PELLEGRIN Matthieu

GAEC LE VIEUX CHAILLOL
05500 BUISSARD



DREVET Clément

GAEC FERME DES ECHELLES
38920 CROLLES



DUCHÈNE Loïc

GAEC DE LA TRUITE
38112 MÉAUDRE



FABRY Hubert

GAEC DE LA FREYDIÈRE
38620 MASSIEU



GIRARD Julien

GAEC DU SERPATON
38650 SAINT PAUL LES MONESTIER



LUYAT Sébastien

EARL LOU-PIVOU
38350 SOUSVILLE



TURI Jérémie

38650 MONESTIER DE CLERMONT



AIGNEL Annaïck

XPERTE SECTEUR MATHEYSINE



BRACHET Thierry

XPERT SECTEUR Y GRENOBLOIS

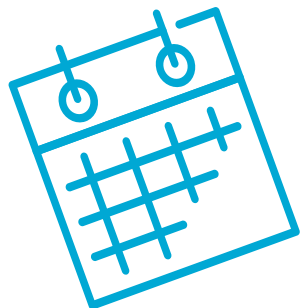

Rendez-vous
aux Assemblées de section
de janvier et février
pour innover notre avenir !



MONTERRITOIRE@XR-REPRO.FR

